



**A.V.D.**  
ASSOCIAZIONE VOLONTARI  
ASSISTENZA DOMICILIARE  
odv

**A.V.D. Associazione Volontari assistenza Domiciliare  
in collaborazione con Camera di Commercio di Reggio Emilia  
e associazione culturale Gommapane Lab**

presenta la mostra d'arte contemporanea

## **INUTILE DOLORE** ***Fatti seme di bellezza***

a cura di Nicla Ferrari e Gaia Bertani  
con un testo di Ivan Cantoni

**Palazzo Scaruffi, Reggio Emilia**  
**8-30 novembre 2025**

**inaugurazione: sabato 8 novembre 2025, ore 17.00**

### **RASSEGNA STAMPA**

**A.V.D.**  
ASSOCIAZIONE VOLONTARI  
ASSISTENZA DOMICILIARE  
odv

presenta

**INUTILE DOLORE**  
**FATTI SEME DI BELLEZZA**

A CURA DI NICLA FERRARI E GAIA BERTANI

**Opere di**  
Marco Arduini - Veronica Barbato  
Francesco Barbieri - Milena Buzzoni - Ivan Cantoni  
Massimo Canuti - Francesca Catellani  
Emanuela Cerutti - Davide Dall'Oso - Cristina Davoli  
Nicla Ferrari - Mirko Frignani - Rossella Grasselli  
Cristina Iotti - Pamcocc - Matteo Beltrami  
Marika Ricchi - Giovanni Sala - Domenico Scolaro

**INAUGURAZIONE**  
**8 NOVEMBRE h. 17**

CON LA PRESENTAZIONE DI IVAN CANTONI

A seguire performance musicale di  
Alessandra Ziveri (arpa)  
Veronika Kralava (voce)

**PALAZZO SCARUFFI - VIA FRANCESCO CRISPI 3, REGGIO EMILIA**

**PALAZZO SCARUFFI**  
Reggio Emilia  
**8-30 NOVEMBRE**  
**2025**

**MOSTRA D'ARTE CONTEMPORANEA**

apertura  
sabato e festivi  
ore 10-12.30 / 15-19  
INGRESSO LIBERO

scopri di più

Migliorare la qualità della vita ed evitare la sofferenza inutile è lo scopo delle Cure Palliative

CON LA PRESENTAZIONE DI IVAN CANTONI

Partners: Provincia di Reggio Emilia, Comune di Reggio Emilia, Camera di Commercio di Reggio Emilia, Gommapane Lab, Pasticceria, Psicologi, Cavazzoni, SPERDU, and others.

**A.V.D. odv**

Viale Umberto I n. 50, Reggio Emilia c/o ex Spallanzani

T. +39 0522 339029 | M. +39 329 6458501 | [avd-re@libero.it](mailto:avd-re@libero.it) | [www.avdreggioemilia.org](http://www.avdreggioemilia.org)



**A.V.D.**  
ASSOCIAZIONE VOLONTARI  
ASSISTENZA DOMICILIARE  
odv

---

**A.V.D. Associazione Volontari assistenza Domiciliare  
in collaborazione con Camera di Commercio di Reggio Emilia  
e associazione culturale Gommapane Lab**

presenta la mostra d'arte contemporanea

**INUTILE DOLORE**  
***Fatti seme di bellezza***

a cura di Nicla Ferrari e Gaia Bertani  
con un testo di Ivan Cantoni

**Palazzo Scaruffi, Reggio Emilia**  
**8-30 novembre 2025**

**A.V.D. Associazione Volontari assistenza Domiciliare**, dal 1994 al fianco delle persone affette da malattie inguaribili, promuove la mostra d'arte contemporanea *Inutile dolore, fatti seme di bellezza*, a cura di **Nicla Ferrari e Gaia Bertani**, in programma **dall'8 al 30 novembre 2025** negli spazi cinquecenteschi di **Palazzo Scaruffi a Reggio Emilia**. Realizzata in collaborazione con la **Camera di Commercio di Reggio Emilia** e l'associazione culturale **Gommapane Lab**, l'esposizione sarà inaugurata **sabato 8 novembre alle ore 17.00** con una performance musicale di **Alessandra Ziveri** (arpa) e **Veronika Kralova** (voce).

«La mostra – dichiara **Giovanna Bacchini Saccani**, presidente di A.V.D. – è stata pensata per poter raggiungere un pubblico sempre più ampio e diffondere, attraverso il canale dell'arte, i valori fondanti dell'associazione. Fare cultura, utilizzando varie modalità comunicative, è un dovere della società civile, soprattutto per un'associazione come la nostra che si spende quotidianamente per garantire la qualità della vita in ogni momento ed evitare così la *sofferenza inutile*. Attraverso una cura competente e puntuale, l'ascolto, l'atteggiamento empatico, la vicinanza... si possono generare relazioni così potenti e profonde che regalano semi di bellezza, di aiuto umano, e creano legami straordinari che arricchiscono la vita».

Il percorso espositivo comprende **oltre venti opere** tra **dipinti, disegni, fotografie, installazioni, sculture, arte digitale e fiber art**, realizzate da **18 artisti contemporanei**, molti dei quali originari del territorio di Reggio Emilia o ad esso legati: **Marco Arduini, Veronica Barbato, Francesco Barbieri, Milena Buzzoni, Ivan Cantoni, Massimo Canuti, Francesca Catellani, Emanuela Cerutti, Davide Dall'Osso, Cristina Davoli, Nicla Ferrari, Mirko Frignani, Rossella Grasselli, Cristina Iotti, PAMCOC + Matteo Beltrami, Marika Ricchi, Giovanni Sala, Domenico Scolaro**. Alcuni lavori sono inediti e pensati per l'occasione, altri sono stati selezionati dal portfolio di ogni autore in quanto vicini a tematiche legate all'ascolto, al sostegno e alla cura.

«Ne emerge così – dichiara **Nicla Ferrari**, curatrice della mostra insieme a Gaia Bertani e presidente dell'associazione culturale Gommapane Lab – un'opportunità preziosa e concreta per sottolineare quanto l'arte sia vicina al tema del dolore e come possa trasformarsi in risposta esteriorizzante e terapeutica: nell'atto creativo, che diventa necessità primaria, così come nella fruizione, quando la bellezza riesce a superare invisibili barriere emotive e culturali trasformandosi in consolazione e comunicazione».

---

**A.V.D. odv**

Viale Umberto I n. 50, Reggio Emilia c/o ex Spallanzani  
T. +39 0522 339029 | M. +39 329 6458501 | [avd-re@libero.it](mailto:avd-re@libero.it) | [www.avdreggioemilia.org](http://www.avdreggioemilia.org)

Si legge nel testo critico di **Ivan Cantoni** che accompagna la mostra: «Marco Arduini, Francesco Barbieri, Ivan Cantoni, Domenico Scolaro lavorano in continuità la pittura e la scultura del secondo dopoguerra nelle loro grandi direttrici: la figurazione, l'astrazione e l'informale. Francesca Catellani, Mirko Frignani, Giovanni Sala proseguono la grande rivoluzione concettuale, introdotta dalle neoavanguardie, che ha spazzato via l'armamentario classico dei pittori e degli scultori, per aprire la strada alle installazioni, alla dimensione performativa, all'impiego integrato di fotografia, video, happening ed azione teatrale (più o meno pianificata). Matteo Beltrami, Ivan Cantoni, Massimo Canuti, Emanuela Cerutti, Cristina Davoli, Rossella Grasselli, Cristina Iotti raccolgono e sviluppano la riscoperta dalla pittura e del processo tecnico-materiale del fare artistico, introdotto prima dalla Transavanguardia, poi dalle diverse linee della Nuova Figurazione, fra gli anni '90 e i primi 2000. Nicla Ferrari e Marika Ricchi impiegano oggetti prodotti con raffinata manualità in contesti concettuali, contaminando fra loro le due anime – spesso contrapposte – della contemporaneità. Altri, come Milena Buzzoni, Davide Dall'Osso, PAMCOC, sviluppano progetti profondamente diversi fra loro, dando espressione a una sorta di "nomadismo" tipico di molta arte colta del nostro tempo, che esplora territori eterogenei sul piano delle modalità di realizzazione (dalla materia, alla scrittura, al digitale), ma spesso accomunati da pensieri, idee, atmosfere affini».

L'esposizione, realizzata con il patrocinio di Provincia di Reggio Emilia, Comune di Reggio Emilia, Ausl di Reggio Emilia, Comprehensive Cancer Center, Ordine degli Psicologi della Regione Emilia-Romagna, Ordine dei Medici Chirurghi e Odontoiatri di Reggio Emilia, Unione Terra di Mezzo, Comune di Castelnovo di Sotto, CSV Emilia, Federazione Cure Palliative e il sostegno di Adorno, Assicoop Emilia Nord, Emil Banca, Depurtecnica Impianti, Depurtecnica Servizi, Energiee3, Lovemark, Moss, Onoranze funebri Cavazzoni, Speroni Water Pumps, Termoidraulica Bernazzali Valseno, sarà visitabile nei seguenti giorni e orari: sabato, domenica e 24 novembre ore 10.00-12.30 e 15.00-19.00. Ingresso gratuito.

Catalogo disponibile presso Palazzo Scaruffi con prefazione di Giovanna Bacchini Saccani, testi di Nicla Ferrari e Ivan Cantoni e documentazione fotografica delle opere esposte.

È previsto un calendario di eventi collaterali: 11 novembre, ore 17.00, incontro con il professor Ivan Cantoni, direttore della Biblioteca Maldotti di Guastalla, sul tema *Il povero nell'iconografia di San Martino - Immagini del corpo sofferente tra la fine del Medioevo e la piena Modernità*; 16 novembre, ore 17.00, conferenza del professor Sandro Spinsanti, esperto in bioetica, sul tema *L'ascolto che guarisce*; 27 novembre, ore 17.00, incontro con Padre Arnaldo Pangrazzi, docente di Pastorale sanitaria, sul tema *La vita... Mosaico di speranze*.

Per informazioni: [www.avdreggioemilia.org](http://www.avdreggioemilia.org), [www.gommapanelab.it](http://www.gommapanelab.it).

**A.V.D. Associazione Volontari assistenza Domiciliare** nasce nel 1994 per volere del dott. Denis Saccani, un medico di famiglia che alla fine degli anni '80 inizia ad occuparsi di cure palliative e, alcuni anni dopo, dà vita all'associazione. A.V.D. è impegnata da allora nell'assistenza a domicilio delle persone affette da patologie inguaribili in fase avanzata di malattia, in tutto il distretto sanitario di Reggio Emilia e nei comuni limitrofi, in regime di convenzione ed in rete con l'Ausl ed il Comune. Offre la presenza di volontari formati e selezionati secondo le linee guida nazionali del volontariato in cure palliative, servizio d'igiene gratuito quando la persona malata perde l'autonomia, supporto alle persone in lutto compresi i bambini, presenza quotidiana presso il Day Hospital oncologico del CORE, laboratorio creativo rivolto a chi sta vivendo momenti difficili della vita (legati a malattia/perdita), percorsi di arte-terapia rivolti a malati oncologici, persone in lutto, familiari sottoposti a gravose assistenze (caregiver) e tante iniziative formative e culturali rivolte alla cittadinanza alle scuole. Per informazioni: [www.avdreggioemilia.org](http://www.avdreggioemilia.org).



**A.V.D.**  
ASSOCIAZIONE VOLONTARI  
ASSISTENZA DOMICILIARE  
odv

Mostra promossa da:



In collaborazione con:



Con il patrocinio di:



Con il sostegno di:



SCHEDA TECNICA:

***Inutile dolore. Fatti seme di bellezza***

a cura di Nicola Ferrari e Gaia Bertani

con un testo di Ivan Cantoni

Palazzo Scaruffi, Via Francesco Crispi 3, Reggio Emilia

8-30 novembre 2025

Inaugurazione: sabato 8 novembre 2025, ore 17.00

Orari: sabato, domenica e 24 novembre ore 10.00-12.30 e 15.00-19.00

Ingresso libero

Catalogo disponibile in mostra

PER INFORMAZIONI:

**A.V.D. odv**

Viale Umberto I n. 50, Reggio Emilia c/o ex Spallanzani

T. +39 0522 339029

M. +39 329 6458501

[avd-re@libero.it](mailto:avd-re@libero.it)

[www.avdreggioemilia.org](http://www.avdreggioemilia.org)

**Gommapane Lab**

Via Paterlini 23/b, Cavriago (RE)

M. +39 347 5880705

[gommapanelab@gmail.com](mailto:gommapanelab@gmail.com)

[www.gommapanelab.it](http://www.gommapanelab.it)

UFFICIO STAMPA:

**CSArt – Comunicazione per l'Arte**

Via Emilia Santo Stefano 54, Reggio Emilia

T. +39 0522 1715142

[info@csart.it](mailto:info@csart.it) | [www.csart.it](http://www.csart.it)

Press kit: <https://bit.ly/InutileDolore>

**A.V.D. odv**

Viale Umberto I n. 50, Reggio Emilia c/o ex Spallanzani

T. +39 0522 339029 | M. +39 329 6458501 | [avd-re@libero.it](mailto:avd-re@libero.it) | [www.avdreggioemilia.org](http://www.avdreggioemilia.org)



**A.V.D.**  
ASSOCIAZIONE VOLONTARI  
ASSISTENZA DOMICILIARE  
odv

---

**A.V.D. Associazione Volontari assistenza Domiciliare  
in collaborazione con Camera di Commercio di Reggio Emilia  
e associazione culturale Gommapane Lab**

presenta la mostra d'arte contemporanea

## **INUTILE DOLORE** ***Fatti seme di bellezza***

a cura di Nicla Ferrari e Gaia Bertani  
con un testo di Ivan Cantoni

**Palazzo Scaruffi, Reggio Emilia**  
**8-30 novembre 2025**

**Ultimo weekend di apertura: 29-30 novembre 2025**  
**Giovedì 27 novembre, ore 17.00, incontro con Padre Arnaldo Pangrazzi**

Ultimo weekend per visitare la mostra d'arte contemporanea *Inutile dolore, fatti seme di bellezza*, promossa da A.V.D. Associazione Volontari assistenza Domiciliare presso Palazzo Scaruffi a Reggio Emilia.

Curata da Nicla Ferrari e Gaia Bertani e realizzata in collaborazione con la Camera di Commercio di Reggio Emilia e l'associazione culturale Gommapane Lab, l'esposizione sarà aperta gratuitamente al pubblico **sabato 29 e domenica 30 novembre** con orario 10.00-12.30 e 15.00-19.00.

**Giovedì 27 novembre**, alle **ore 17.00**, si terrà inoltre il terzo ed ultimo incontro di un ciclo dedicato al tema arte e cura. Il relatore sarà Padre Arnaldo Pangrazzi, docente di Pastorale sanitaria, con l'intervento dal titolo *La vita... Mosaico di speranze*.

Il percorso espositivo comprende **oltre venti opere** tra **dipinti, disegni, fotografie, installazioni, sculture, arte digitale e fiber art**, realizzate da **18 artisti contemporanei**, molti dei quali originari del territorio di Reggio Emilia o ad esso legati: **Marco Arduini, Veronica Barbato, Francesco Barbieri, Milena Buzzoni, Ivan Cantoni, Massimo Canuti, Francesca Catellani, Emanuela Cerutti, Davide Dall'Osso, Cristina Davoli, Nicla Ferrari, Mirko Frignani, Rossella Grasselli, Cristina Iotti, PAMCOC + Matteo Beltrami, Marika Ricchi, Giovanni Sala, Domenico Scolaro**. Alcuni lavori sono inediti e pensati per l'occasione, altri sono stati selezionati dal portfolio di ogni autore in quanto vicini a tematiche legate all'ascolto, al sostegno e alla cura.

«La mostra – dichiara **Giovanna Bacchini Saccani**, presidente di A.V.D., dal 1994 al fianco delle persone affette da malattie inguaribili – è stata pensata per poter raggiungere un pubblico sempre più ampio e diffondere, attraverso il canale dell'arte, i valori fondanti dell'associazione. Fare cultura, utilizzando varie modalità comunicative, è un dovere della società civile, soprattutto per un'associazione come la nostra che si spende quotidianamente per garantire la qualità della vita in ogni momento ed evitare così la *sofferenza inutile*. Attraverso una cura competente e puntuale, l'ascolto, l'atteggiamento empatico, la vicinanza... si possono generare relazioni così potenti e profonde che regalano semi di bellezza, di aiuto umano, e creano legami straordinari che arricchiscono la vita».

---

**A.V.D. odv**

Viale Umberto I n. 50, Reggio Emilia c/o ex Spallanzani  
T. +39 0522 339029 | M. +39 329 6458501 | [avd-re@libero.it](mailto:avd-re@libero.it) | [www.avdreggioemilia.org](http://www.avdreggioemilia.org)

«Ne emerge così – dichiara **Nicla Ferrari**, curatrice della mostra insieme a Gaia Bertani e presidente dell'associazione culturale Gommabase Lab – un'opportunità preziosa e concreta per sottolineare quanto l'arte sia vicina al tema del dolore e come possa trasformarsi in risposta esteriorizzante e terapeutica: nell'atto creativo, che diventa necessità primaria, così come nella fruizione, quando la bellezza riesce a superare invisibili barriere emotive e culturali trasformandosi in consolazione e comunicazione».

Si legge nel testo critico di **Ivan Cantoni** che accompagna la mostra: «Marco Arduini, Francesco Barbieri, Ivan Cantoni, Domenico Sclaro lavorano in continuità la pittura e la scultura del secondo dopoguerra nelle loro grandi direttrici: la figurazione, l'astrazione e l'informale. Francesca Catellani, Mirko Frignani, Giovanni Sala proseguono la grande rivoluzione concettuale, introdotta dalle neoavanguardie, che ha spazzato via l'armamentario classico dei pittori e degli scultori, per aprire la strada alle installazioni, alla dimensione performativa, all'impiego integrato di fotografia, video, happening ed azione teatrale (più o meno pianificata). Matteo Beltrami, Ivan Cantoni, Massimo Canuti, Emanuela Cerutti, Cristina Davoli, Rossella Grasselli, Cristina Lotti raccolgono e sviluppano la riscoperta dalla pittura e del processo tecnico-materiale del fare artistico, introdotto prima dalla Transavanguardia, poi dalle diverse linee della Nuova Figurazione, fra gli anni '90 e i primi 2000. Nicla Ferrari e Marika Ricchi impiegano oggetti prodotti con raffinata manualità in contesti concettuali, contaminando fra loro le due anime – spesso contrapposte – della contemporaneità. Altri, come Milena Buzzoni, Davide Dall'Osso, PAMCOC, sviluppano progetti profondamente diversi fra loro, dando espressione a una sorta di "nomadismo" tipico di molta arte colta del nostro tempo, che esplora territori eterogenei sul piano delle modalità di realizzazione (dalla materia, alla scrittura, al digitale), ma spesso accomunati da pensieri, idee, atmosfere affini».

L'esposizione è realizzata con il patrocinio di Provincia di Reggio Emilia, Comune di Reggio Emilia, Ausl di Reggio Emilia, Comprehensive Cancer Center, Ordine degli Psicologi della Regione Emilia-Romagna, Ordine dei Medici Chirurghi e Odontoiatri di Reggio Emilia, Unione Terra di Mezzo, Comune di Castelnovo di Sotto, CSV Emilia, Federazione Cure Palliative e il sostegno di Adorno, Assicoop Emilia Nord, Emil Banca, Depurtecnica Impianti, Depurtecnica Servizi, Energie3, Lovemark, Moss, Onoranze funebri Cavazzoni, Speroni Water Pumps, Termoidraulica Bernazzali Valseno.

Catalogo disponibile presso Palazzo Scaruffi con prefazione di Giovanna Bacchini Saccani, testi di Nicla Ferrari e Ivan Cantoni e documentazione fotografica delle opere esposte. Per informazioni: [www.avdreggioemilia.org](http://www.avdreggioemilia.org), [www.gommabasepanelab.it](http://www.gommabasepanelab.it).

**A.V.D. Associazione Volontari assistenza Domiciliare** nasce nel 1994 per volere del dott. Denis Saccani, un medico di famiglia che alla fine degli anni '80 inizia ad occuparsi di cure palliative e, alcuni anni dopo, dà vita all'associazione. A.V.D. è impegnata da allora nell'assistenza a domicilio delle persone affette da patologie inguaribili in fase avanzata di malattia, in tutto il distretto sanitario di Reggio Emilia e nei comuni limitrofi, in regime di convenzione ed in rete con l'Ausl ed il Comune. Offre la presenza di volontari formati e selezionati secondo le linee guida nazionali del volontariato in cure palliative, servizio d'igiene gratuito quando la persona malata perde l'autonomia, supporto alle persone in lutto compresi i bambini, presenza quotidiana presso il Day Hospital oncologico del CORE, laboratorio creativo rivolto a chi sta vivendo momenti difficili della vita (legati a malattia/perdita), percorsi di arte-terapia rivolti a malati oncologici, persone in lutto, familiari sottoposti a gravose assistenze (caregiver) e tante iniziative formative e culturali rivolte alla cittadinanza alle scuole. Per informazioni: [www.avdreggioemilia.org](http://www.avdreggioemilia.org).





**A.V.D.**  
ASSOCIAZIONE VOLONTARI  
ASSISTENZA DOMICILIARE  
odv

Mostra promossa da:



In collaborazione con:



Con il patrocinio di:



Con il sostegno di:



SCHEDA TECNICA:

***Inutile dolore. Fatti seme di bellezza***

a cura di Nicola Ferrari e Gaia Bertani

con un testo di Ivan Cantoni

Palazzo Scaruffi, Via Francesco Crispi 3, Reggio Emilia

8-30 novembre 2025

Orari: sabato, domenica e 24 novembre ore 10.00-12.30 e 15.00-19.00

Ingresso libero

Catalogo disponibile in mostra

PER INFORMAZIONI:

**A.V.D. odv**

Viale Umberto I n. 50, Reggio Emilia c/o ex Spallanzani

T. +39 0522 339029

M. +39 329 6458501

[avd-re@libero.it](mailto:avd-re@libero.it)

[www.avdreggioemilia.org](http://www.avdreggioemilia.org)

**Gommapane Lab**

Via Paterlini 23/b, Cavriago (RE)

M. +39 347 5880705

[gommapanelab@gmail.com](mailto:gommapanelab@gmail.com)

[www.gommapanelab.it](http://www.gommapanelab.it)

UFFICIO STAMPA:

**CSArt – Comunicazione per l'Arte**

Via Emilia Santo Stefano 54, Reggio Emilia

T. +39 0522 1715142

[info@csart.it](mailto:info@csart.it) | [www.csart.it](http://www.csart.it)

Press kit: <https://bit.ly/InutileDolore>

**A.V.D. odv**

Viale Umberto I n. 50, Reggio Emilia c/o ex Spallanzani

T. +39 0522 339029 | M. +39 329 6458501 | [avd-re@libero.it](mailto:avd-re@libero.it) | [www.avdreggioemilia.org](http://www.avdreggioemilia.org)



**A.V.D.**  
ASSOCIAZIONE VOLONTARI  
ASSISTENZA DOMICILIARE  
odv

---

## RASSEGNA STAMPA

### Siti web ufficiali e partner:

<https://www.avdreggioemilia.org/news/inutile-dolore-fatti-seme-di-bellezza/>

<https://www.ordinepsicologier.it/it/calendario/1385>

<https://www.fedcp.org/cultura-formazione/eventi-patrocinati-fcp/inutile-dolore-fatti-seme-di-bellezza>

### Siti web arte, cultura, eventi:

<https://www.csart.it/index.html?pg=36&idn=2386&from=5&stsa=-1&stsg=&ida=&addthis=>

<https://mincioedintorni.com/2025/10/16/mostra-darte-inutile-dolore-a-palazzo-scaruffi-reggio-emilia-dall8-al-30-novembre-2025-a-cura-di-nicla-ferrari-e-gaia-bertani-con-un-testo-di-ivan-cantoni/>

<http://www.arteit.it/Pages/Events/Mostre.aspx?mode=scheda&id=2950>

<https://e-zine.it/eventi/inutile-dolore-fatti-seme-di-bellezza/>

<https://www.gigarte.com/csart09/news/27730/inutile-dolore-fatti-seme-di-bellezza.html>

<https://fai.informazione.news/D35A22FC-8E79-4EEB-86CF-7E471B214C61/Inutile-dolore-Fatti-seme-di-bellezza>

<https://www.exibart.com/evento-arte/inutile-dolore-fatti-seme-di-bellezza/>

<https://www.informazione.news/c/48B00DE8-F9F7-479E-A65E-5AED94C4CD41/18-artisti-contemporanei-in-mostra-a-Palazzo-Scaruffi-di-Reggio-Emilia>

<https://www.donnecultura.eu/?p=152945>

<https://www.oltrecolonne.it/inutile-dolore-fatti-seme-di-bellezza/>

<https://www.liquidarte.it/mostra/inutile-dolore-fatti-seme-di-bellezza>

<https://www.melobox.it/a-palazzo-scaruffi-di-reggio-emilia-la-mostra-inutile-dolore-fatti-seme-di-bellezza/>

[https://www.lobodilattice.com/mostre-eventi/inutile-dolore-fatti-seme-bellezza#google\\_vignette](https://www.lobodilattice.com/mostre-eventi/inutile-dolore-fatti-seme-bellezza#google_vignette)

<https://allevents.in/reggio-emilia/inutile-dolore-fatti-seme-di-bellezza/200029120072927>

<https://www.artinworld.com/News.aspx?ID=0003A2>

<https://www.rosarydelsudartnews.com/2025/10/inutile-dolore-fatti-seme-di-bellezza.html>

<https://www.popolis.it/mostre-inutile-dolore-fatti-seme-di-bellezza/>

<https://concorsarte.blogspot.com/2025/11/inutile-dolore-fatti-seme-di-bellezza.html>

<https://noirete.it/arte-e-cura-a-reggio-emilia-una-mostra-per-sensibilizzare-il-pubblico/>

<https://sevenews.it/dolore-arte-e-cura-a-reggio-emilia/>

<https://www.rosarydelsudartnews.com/2025/11/inutile-dolore.html>

<https://mincioedintorni.com/2025/11/25/inutile-dolore-a-palazzo-scaruffi-reggio-emilia-fino-al-30-novembre-ultimo-weekend-per-visitarla/>

<https://www.melobox.it/inutile-dolore-fatti-seme-di-bellezza-mostra-darte-contemporanea-palazzo-scaruffi-reggio-emilia/>

---

**A.V.D. odv**

Viale Umberto I n. 50, Reggio Emilia c/o ex Spallanzani

T. +39 0522 339029 | M. +39 329 6458501 | [avd-re@libero.it](mailto:avd-re@libero.it) | [www.avdreggioemilia.org](http://www.avdreggioemilia.org)





**A.V.D.**  
ASSOCIAZIONE VOLONTARI  
ASSISTENZA DOMICILIARE  
odv

---

#### **Siti Web Territorio:**

<https://www.ilrestodelcarlino.it/reggio-emilia/cronaca/larte-come-risposta-terapeutica-al-12b7be02>

<https://www.reggionline.com/dolore-seme-bellezza-volontariato-arte-si-incontrano-palazzo-scaruffi/>

<https://www.stampareggiana.it/2025/11/08/quando-larte-incontra-la-cura-a-reggio-emilia-inaugura-la-mostra-inutile-dolore-fatti-seme-di-bellezza/>

#### **Printed:**

Adriano Arati, *L'arte diventa terapia nella mostra "Inutile dolore, fatti seme di bellezza"*, "Gazzetta di Reggio", 5 novembre 2025, p. 38.

Lara Maria Ferrari, *"L'arte come risposta terapeutica al dolore"*, "Il Resto del Carlino", edizione di Reggio Emilia, 5 novembre 2025, p. 21.

#### **Televisioni:**

*Telegiornale Reggio*, "Teletricolore", 4 novembre 2025.

*Buongiorno Reggio*, diretta con Ibanes Valeriani, "Telereggio", 12 novembre 2025, <https://www.reggionline.com/dolore-seme-bellezza-volontariato-arte-si-incontrano-palazzo-scaruffi/>

#### **Focus CSArt, 5 novembre 2025:**

[https://admin12.antherica.com//newsletter//sys\\_templates/viewinhtml.html?titleid=1&action=allpreview&heading=preview\\_template&sys\\_folder=newsletter&sys\\_database=newsletter\\_csart&msg\\_id=3847&cid=176&t=1&ui=25784&userid=25784&expid=3499](https://admin12.antherica.com//newsletter//sys_templates/viewinhtml.html?titleid=1&action=allpreview&heading=preview_template&sys_folder=newsletter&sys_database=newsletter_csart&msg_id=3847&cid=176&t=1&ui=25784&userid=25784&expid=3499)

---

**A.V.D. odv**

Viale Umberto I n. 50, Reggio Emilia c/o ex Spallanzani

T. +39 0522 339029 | M. +39 329 6458501 | [avd-re@libero.it](mailto:avd-re@libero.it) | [www.avdreggioemilia.org](http://www.avdreggioemilia.org)

## A.V.D. Associazione Volontari assistenza Domiciliare

<https://www.avdreggioemilia.org/news/inutile-dolore-fatti-seme-di-bellezza/>



**A.V.D.**  
ASSOCIAZIONE VOLONTARI  
ASSISTENZA DOMICILIARE  
odv

PRESENTAZIONE  
CURA PALLIATIVA

HOME | SERVIZI | CHI SIAMO | CURE PALLIATIVE | CONTATTI | DOMANDE FREQUENTI | NEWS | [DONA ORA](#)

A.V.D. Associazione Volontari assistenza Domiciliare  
in collaborazione con Camera di Commercio di Reggio Emilia  
e associazione culturale Gommabase Lab

presenta la mostra d'arte contemporanea

### INUTILE DOLORE

#### Fatti seme di bellezza

a cura di Nicla Ferrari e Gaia Bertani  
con un testo di Ivan Cantoni

Palazzo Scaruffi, Reggio Emilia  
8-30 novembre 2025

inaugurazione: sabato 8 novembre 2025, ore 17.00



**PALAZZO SCARUFFI**  
Reggio Emilia  
8-30 NOVEMBRE 2025

presenta  
**INUTILE DOLORE**  
**FATTI SEME DI BELLEZZA**

A CURA DI NICLA FERRARI E GAIA BERTANI

Opere di:  
Marco Ariburni - Veronica Barbato  
Francesco Barbieri - Milena Bazzoni - Ivan Cantoni  
Massimo Canali - Francesca Castellani  
Emanuela Cerutti - Davide Dall'Olio - Cristina Davoli  
Nicla Ferrari - Nikita Frigiani - Rossella Grassi  
Cristina Iotti - Pannocci - Matteo Beltrami  
Marika Ricchi - Giovanni Sala - Domenico Sciaro

**INAUGURAZIONE**  
8 NOVEMBRE, h. 17

CON LA PRESENTAZIONE DI IVAN CANTONI

A seguire performance musicale di  
Alessandra Zileri (sopra)  
Veronica Kravtsov (sopra)

**PALAZZO SCARUFFI - VIA FRANCESCO CRISPI 3, REGGIO EMILIA**

**MOSTRA D'ARTE CONTEMPORANEA**

Inaugurazione  
sabato 8 novembre  
ore 17.00 / ore 18.00  
INUTILE DOLORE

Infografica che  
spiega il ruolo  
della cura  
palliativa  
e la sua  
importanza  
per la  
qualità della  
vita

A.V.D. Associazione Volontari assistenza Domiciliare, dal 1994 al fianco delle persone affette da malattie inguaribili, promuove la mostra d'arte contemporanea Inutile dolore, fatti seme di bellezza, a cura di Nicla Ferrari e Gaia Bertani, in programma dall'8 al 30 novembre 2025 negli spazi cinquecenteschi di Palazzo Scaruffi a Reggio Emilia. Realizzata in collaborazione con la Camera di Commercio di Reggio Emilia e l'associazione culturale Gommabase Lab, l'esposizione sarà inaugurata sabato 8 novembre alle ore 17.00.

«La mostra – dichiara Giovanna Bacchini Saccani presidente dell'Associazione – è stata pensata per poter raggiungere un pubblico sempre più ampio e diffondere attraverso il canale dell'arte, i valori fondanti di A.V.D. fare cultura, utilizzando varie modalità comunicative, è un dovere della società civile, soprattutto per un'associazione come la nostra che si spende quotidianamente per garantire la qualità della vita in ogni momento ed evitare così, la SOFFERENZA INUTILE.

Attraverso una Cura competente e puntuale, l'Ascolto, l'alloggiamento Empatico, la Vicinanza. Si possono generare relazioni così potenti e profonde che regalano semi di bellezza, di aiuto umano e creano legami straordinari che arricchiscono la vita».

[SCARICA PRESENTAZIONE](#)

© Copyright 2025 A.V.D. (Associazione Volontari Assistenza Domiciliare) | C.F./P. IVA: 91047120358 | [PRIVACY POLICY](#) | [COOKIE POLICY](#) | Made by Quantis

Per garantirvi la migliore esperienza di utilizzo, questo sito fa uso di cookies. Proseguendo nella navigazione si acconsente all'utilizzo. [OK](#) [Non Accetto](#) [Cookie Policy](#)

## Ordine degli Psicologi dell'Emilia Romagna

<https://www.ordinepsicologier.it/it/calendario/1385>

52 info@ordinepsicologier.it

[f](#) [in](#) [@](#)

SERVIZI PER I CITTADINI

SERVIZI PER I PROFESSIONISTI

Area Riservata

Ordine degli Psicologi dell'Emilia-Romagna

Cerca

ORDINE ~ ELENCO PSICOLOGI TUTELA ~ FAQ ~ AREA STAMPA ~ CONTATTI

PATROCINATO DALL'ORDINE

### Mostra d'arte contemporanea "INUTILE DOLORE. Fatti seme di bellezza"

Inaugurazione sabato 8 novembre 2025, ore 17.00

< Condividi

+ Salva

Calendario

**Quando**  
08-11-2025

**Dove**  
Palazzo Scaruffi, Reggio Emilia

**Download**  
[Scarica il file](#)  
(File pdf INUTILEDOLREInvito.pdf 1.04 MB)

A.V.D. Associazione Volontari assistenza Domiciliare in collaborazione con Camera di Commercio di Reggio Emilia e associazione culturale Gommapiene Lab presenta la mostra d'arte contemporanea "INUTILE DOLORE. Fatti seme di bellezza" a cura di Nicola Ferrari e Gaia Bertani con un testo di Ivan Cantoni.

A seguire performance musicale di: Alessandra Ziveri (arpa) Veronika Kralova (voce)

L'inaugurazione si terrà sabato 8 novembre 2025, ore 17.00 presso Palazzo Scaruffi, Reggio Emilia.

**Ingresso libero.**

**Per informazioni:**  
<https://www.avdreggioemilia.org/news/inutile-dolore-fatti-seme-di-bellezza/>

**A.V.D. odv**  
Viale Umberto I n. 50, Reggio Emilia c/o ex Spallanzani  
T. +39 0522 339029  
M. +39 329 6458501  
avd-re@libero.it  
[www.avdreggioemilia.org](http://www.avdreggioemilia.org)

**Gommapiene Lab**  
Via Paterlini 23/b, Cavriago (RE)  
M. +39 347 5880705  
[gommapienelab@gmail.com](mailto:gommapienelab@gmail.com)  
[www.gommapienelab.it](http://www.gommapienelab.it)

Ordine degli Psicologi dell'Emilia-Romagna

**DOVE SIAMO**  
Strada Maggiore, 24 - 40125 Bologna  
C.F.: 92032490374

**CONTATTI**  
tel. 051 263788  
fax 051 235363  
e-mail: [info@ordinepsicologier.it](mailto:info@ordinepsicologier.it)  
PEC: [in.psicologier@pec.ordinepsicologier.it](mailto:in.psicologier@pec.ordinepsicologier.it)

**AMMINISTRAZIONE  
TRASPARENTE**  
Stakeholders  
Accesso civico  
Whistleblowing  
Customer Satisfaction

**SEGUICI SU**  
[f](#) [in](#) [@](#)

Informative Privacy

Cookie Policy

Albo Pretorio

Dichiarazione di accessibilità

Normative

Regolamenti

Preferenze cookie

Credits

**A.V.D. odv**

Viale Umberto I n. 50, Reggio Emilia c/o ex Spallanzani

T. +39 0522 339029 | M. +39 329 6458501 | [avd-re@libero.it](mailto:avd-re@libero.it) | [www.avdreggioemilia.org](http://www.avdreggioemilia.org)



**A.V.D.**  
ASSOCIAZIONE VOLONTARI  
ASSISTENZA DOMICILIARE  
odv

## Federazione Cure Palliative

<https://www.fedcp.org/cultura-formazione/eventi-patrocinati-fcp/inutile-dolore-fatti-seme-di-bellezza>



☆ AIUTACI CONTATTACI

DONA ORA

CHI SIAMO ▾ CURE PALLIATIVE ▾ DOVE NEWS PUBBLICAZIONI ▾ CULTURA E FORMAZIONE ▾ GIT DAT

## Federazione Cure Palliative: 25 anni di impegno e passione

CONDIVIDI SU:

[Torna a: Home / Cultura e Formazione / Eventi patrocinati FCP](#)

## Inutile dolore. Fatti seme di bellezza



A.V.D. - Associazione Volontari assistenza Domiciliare Reggione Emilia promuove la mostra d'arte contemporanea *"Inutile dolore. Fatti seme di bellezza"*, a cura di *Nida Ferreri* e *Gala Bertani*, per sensibilizzare sulla cultura della cura e sul valore delle relazioni di aiuto. L'esposizione è ospitata negli spazi storici di Palazzo Scaruffi a Reggione Emilia dal 8 al 30 novembre 2025, con ingresso libero.

Inaugurazione sabato 8 novembre, ore 17.00, con presentazione di *Ivan Cantani* e performance musicale di *Alessandra Ziveri* (arpa) e *Veronika Kralova* (voce). In collaborazione con Camera di Commercio di Reggione Emilia e Gommipane Lab.

Aperture: sabato, domenica e festivi 10.00-12.30 / 15.00-19.00.

Evento patrocinato da Federazione Cure Palliative.

[Leggi approfondimenti](#)

[Maggiori informazioni](#)

### QUANDO

08 - 30 novembre 2025

### DOVE

Palazzo Scaruffi | Via Francesco Crispi 3 - Reggione Emilia (RE)

### CONTATTI

MAIL: [avd-re@libero.it](mailto:avd-re@libero.it)

### INFO LEGALI

[Privacy](#)  
[Cookie policy](#)  
[Disclaimer](#)  
[Site map](#)  
[Login](#)

### AIUTACI

[5xmile](#)  
[Donazioni](#)

### SOCIAL

### RACCONTIAMOCI

[Operatori: storie ed esperienze](#)  
[Persone: racconti di un tempo sospeso](#)

Federazione Cure Palliative - Sede operativa: Via dei Mille 8/10 - 20081 Abbiategrasso | Sede legale: c/o Studio Aldé, Piazza Cinque Giornate, 1 - 20129 Milano - CF: 97236580151 | [By Web2e](#)

**A.V.D. odv**

Viale Umberto I n. 50, Reggione Emilia c/o ex Spallanzani

T. +39 0522 339029 | M. +39 329 6458501 | [avd-re@libero.it](mailto:avd-re@libero.it) | [www.avdreggioneemilia.org](http://www.avdreggioneemilia.org)

Viale Umberto I n. 50, Reggio Emilia c/o ex Spallanzani  
T. +39 0522 339029 | M. +39 329 6458501 | avd-re@libero.it | [www.avdreggioemilia.org](http://www.avdreggioemilia.org)



**A.V.D.**  
ASSOCIAZIONE VOLONTARI  
ASSISTENZA DOMICILIARE  
odv

## Mincio e Dintorni

<https://mincioedintorni.com/2025/10/16/mostra-darte-inutile-dolore-a-palazzo-scaruffi-reggio-emilia-dall8-al-30-novembre-2025-a-cura-di-nicla-ferrari-e-gaia-bertani-con-un-testo-di-ivan-cantoni/>



**A.V.D. odv**

Viale Umberto I n. 50, Reggio Emilia c/o ex Spallanzani

T. +39 0522 339029 | M. +39 329 6458501 | [avd-re@libero.it](mailto:avd-re@libero.it) | [www.avdreggioemilia.org](http://www.avdreggioemilia.org)





<http://www.arteit.it/Pages/Events/Mostre.aspx?mode=scheda&id=2950>

[illegible]

Viale Umberto I n. 50, Reggio Emilia c/o ex Spallanzani  
T. +39 0522 339029 | M. +39 329 6458501 | avd-re@libero.it | [www.avdreggioemilia.org](http://www.avdreggioemilia.org)



**A.V.D.**  
ASSOCIAZIONE VOLONTARI  
ASSISTENZA DOMICILIARE  
ODV

## E-zine

<https://e-zine.it/eventi/inutile-dolore-fatti-seme-di-bellezza/>

6-14/5



**Inutile dolore. Fatti seme di bellezza**

**A.V.D.** Associazione Volontari Domiciliari  
Inutile dolore. Fatti seme di bellezza. È un'attività che si svolge in tutta Italia, in collaborazione con la Caritas diocesana e la Caritas diocesana di Reggio Emilia. L'obiettivo è quello di aiutare le persone che vivono in condizioni di difficoltà e di dare loro un'opportunità di crescita personale e sociale. L'attività si svolge in tutta Italia, in collaborazione con la Caritas diocesana e la Caritas diocesana di Reggio Emilia. L'obiettivo è quello di aiutare le persone che vivono in condizioni di difficoltà e di dare loro un'opportunità di crescita personale e sociale.

**INFORMAZIONI**

**INFORMAZIONI**

**INFORMAZIONI**

**INFORMAZIONI**

**INFORMAZIONI**

**INFORMAZIONI**

**INFORMAZIONI**

**INFORMAZIONI**

**INFORMAZIONI**

**INFORMAZIONI**

**INFORMAZIONI**

**INFORMAZIONI**

**INFORMAZIONI**

**INFORMAZIONI**

**INFORMAZIONI**

**INFORMAZIONI**

**INFORMAZIONI**

**INFORMAZIONI**

**INFORMAZIONI**

**INFORMAZIONI**

**INFORMAZIONI**

**INFORMAZIONI**

**INFORMAZIONI**

**INFORMAZIONI**

**INFORMAZIONI**

**INFORMAZIONI**

**INFORMAZIONI**

**INFORMAZIONI**

**INFORMAZIONI**

**INFORMAZIONI**

**INFORMAZIONI**

**INFORMAZIONI**

**INFORMAZIONI**

**INFORMAZIONI**

**INFORMAZIONI**

**INFORMAZIONI**

**INFORMAZIONI**

**INFORMAZIONI**

**INFORMAZIONI**

**INFORMAZIONI**

**INFORMAZIONI**

**INFORMAZIONI**

**INFORMAZIONI**

**INFORMAZIONI**

**INFORMAZIONI**

**INFORMAZIONI**

**INFORMAZIONI**

**INFORMAZIONI**

**INFORMAZIONI**

**INFORMAZIONI**

**INFORMAZIONI**

**INFORMAZIONI**

**INFORMAZIONI**

**INFORMAZIONI**

**INFORMAZIONI**

**INFORMAZIONI**

**INFORMAZIONI**

**INFORMAZIONI**

**INFORMAZIONI**

**INFORMAZIONI**

**INFORMAZIONI**

**INFORMAZIONI**

**INFORMAZIONI**

**INFORMAZIONI**

**INFORMAZIONI**

**INFORMAZIONI**

**INFORMAZIONI**

**INFORMAZIONI**

**INFORMAZIONI**

**INFORMAZIONI**

**INFORMAZIONI**

**INFORMAZIONI**

**INFORMAZIONI**

**INFORMAZIONI**

**INFORMAZIONI**

**INFORMAZIONI**

**INFORMAZIONI**

**INFORMAZIONI**

**INFORMAZIONI**

**INFORMAZIONI**

**INFORMAZIONI**

**INFORMAZIONI**

**INFORMAZIONI**

6-14/5



**Inutile dolore. Fatti seme di bellezza**

**A.V.D.** Associazione Volontari Domiciliari  
Inutile dolore. Fatti seme di bellezza. È un'attività che si svolge in tutta Italia, in collaborazione con la Caritas diocesana e la Caritas diocesana di Reggio Emilia. L'obiettivo è quello di aiutare le persone che vivono in condizioni di difficoltà e di dare loro un'opportunità di crescita personale e sociale. L'attività si svolge in tutta Italia, in collaborazione con la Caritas diocesana e la Caritas diocesana di Reggio Emilia. L'obiettivo è quello di aiutare le persone che vivono in condizioni di difficoltà e di dare loro un'opportunità di crescita personale e sociale.

**INFORMAZIONI**

**INFORMAZIONI**

**INFORMAZIONI**

**INFORMAZIONI**

**INFORMAZIONI**

**INFORMAZIONI**

**INFORMAZIONI**

**INFORMAZIONI**

**INFORMAZIONI**

**INFORMAZIONI**

**INFORMAZIONI**

**INFORMAZIONI**

**INFORMAZIONI**

**INFORMAZIONI**

**INFORMAZIONI**

**INFORMAZIONI**

**INFORMAZIONI**

**INFORMAZIONI**

**INFORMAZIONI**

**INFORMAZIONI**

**INFORMAZIONI**

**INFORMAZIONI**

**INFORMAZIONI**

**INFORMAZIONI**

**INFORMAZIONI**

**INFORMAZIONI**

**INFORMAZIONI**

**INFORMAZIONI**

**INFORMAZIONI**

**INFORMAZIONI**

**INFORMAZIONI**

**INFORMAZIONI**

**INFORMAZIONI**

**INFORMAZIONI**

**INFORMAZIONI**

**INFORMAZIONI**

**INFORMAZIONI**

**INFORMAZIONI**

**INFORMAZIONI**

**INFORMAZIONI**

**INFORMAZIONI**

**INFORMAZIONI**

**INFORMAZIONI**

**INFORMAZIONI**

**INFORMAZIONI**

**INFORMAZIONI**

**INFORMAZIONI**

**INFORMAZIONI**

**INFORMAZIONI**

**INFORMAZIONI**

**INFORMAZIONI**

**INFORMAZIONI**

**INFORMAZIONI**

**INFORMAZIONI**

**INFORMAZIONI**

**INFORMAZIONI**

**INFORMAZIONI**

**INFORMAZIONI**

**INFORMAZIONI**

**INFORMAZIONI**

**INFORMAZIONI**

**INFORMAZIONI**

**INFORMAZIONI**

**INFORMAZIONI**

**INFORMAZIONI**

**INFORMAZIONI**

**INFORMAZIONI**

**INFORMAZIONI**

**INFORMAZIONI**

**INFORMAZIONI**

**INFORMAZIONI**

**INFORMAZIONI**

**INFORMAZIONI**

**INFORMAZIONI**

**INFORMAZIONI**

**INFORMAZIONI**

**INFORMAZIONI**

**INFORMAZIONI**

**INFORMAZIONI**

**INFORMAZIONI**

**INFORMAZIONI**

**INFORMAZIONI**

**INFORMAZIONI**

<https://www.gigarte.com/csart09/news/27730/inutile-dolore-fatti-seme-di-bellezza.html>







<https://www.exibart.com/evento-arte/inutile-dolore-fatti-seme-di-bellezza/>

```

$ cat test.sh
#!/bin/bash

say_hello() {
    echo "Hello $1 $2"
}

say_hello John Doe

$ ./test.sh
Hello John Doe
  
```

<https://www.informazione.news/c/48B00DE8-F9F7-479E-A65E-5AED94C4CD41/18-artisti-contemporanei-in-mostra-a-Palazzo-Scaruffi-di-Reggio-Emilia>

**A.V.D. odv**  
Viale Umberto I n. 50, Reggio Emilia c/o ex Spallanzani  
T. +39 0522 339029 | M. +39 329 6458501 | avd-re@libero.it | www.avdreggioemilia.org



Viale Umberto I n. 50, Reggio Emilia c/o ex Spallanzani  
T. +39 0522 339029 | M. +39 329 6458501 | avd-re@libero.it | www.avdreggioemilia.org

## Oltre le Colonne

<https://www.oltrelecolonne.it/inutile-dolore-fatti-seme-di-bellezza/>

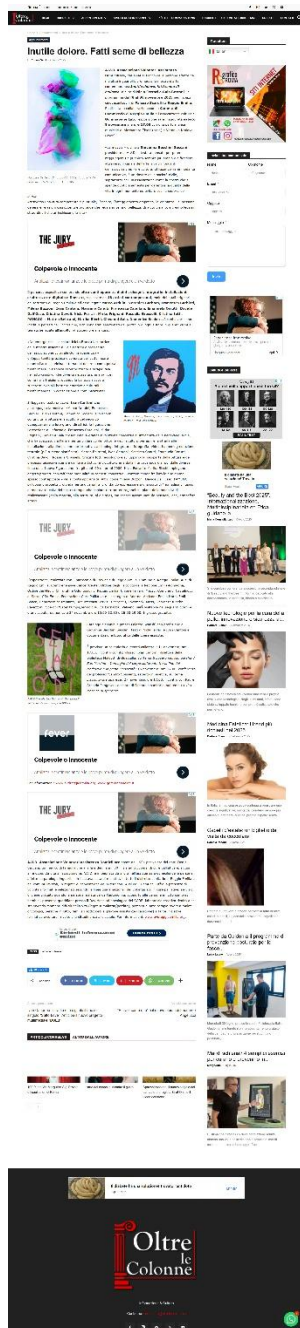





<https://www.melobox.it/a-palazzo-scaruffi-di-reggio-emilia-la-mostra-inutile-dolore-fatti-seme-di-bellezza/>

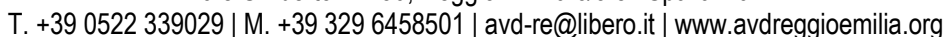

Viale Umberto I n. 50, Reggio Emilia c/o ex Spallanzani  
T. +39 0522 339029 | M. +39 329 6458501 | avd-re@libero.it | [www.avdreggioemilia.org](http://www.avdreggioemilia.org)

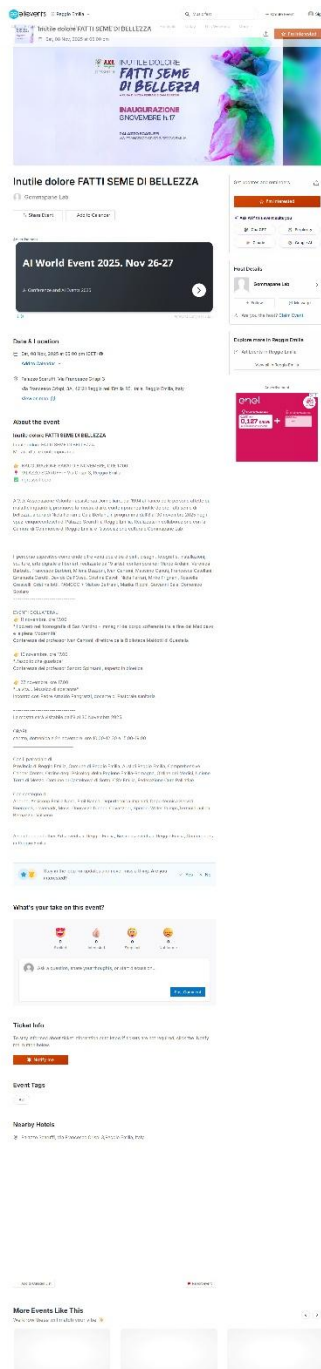





## Rosary del Sud Art

<https://www.rosarydelsudartnews.com/2025/10/inutile-dolore-fatti-seme-di-bellezza.html>



**A.V.D. odv**

Viale Umberto I n. 50, Reggio Emilia c/o ex Spallanzani

T. +39 0522 339029 | M. +39 329 6458501 | [avd-re@libero.it](mailto:avd-re@libero.it) | [www.avdreggioemilia.org](http://www.avdreggioemilia.org)



**A.V.D.**  
ASSOCIAZIONE VOLONTARI  
ASSISTENZA DOMICILIARE  
odv

## Popolis

<https://www.popolis.it/mostre-inutile-dolore-fatti-seme-di-bellezza/>



Avv. Paolo...  
Avv. Paolo...  
Avv. Paolo...

Avv. Paolo...  
Avv. Paolo...  
Avv. Paolo...



Avv. Paolo...  
Avv. Paolo...  
Avv. Paolo...

Avv. Paolo...  
Avv. Paolo...  
Avv. Paolo...

Avv. Paolo...  
Avv. Paolo...  
Avv. Paolo...



Avv. Paolo...

Avv. Paolo...  
Avv. Paolo...  
Avv. Paolo...

### ARTICOLI RECENTI

La via dell'...

La via dell'...

La via dell'...

La via dell'...

La via dell'...

La via dell'...

La via dell'...

La via dell'...

La via dell'...

La via dell'...

La via dell'...

La via dell'...

La via dell'...

La via dell'...

La via dell'...

La via dell'...

La via dell'...

La via dell'...

La via dell'...

La via dell'...

La via dell'...

La via dell'...

La via dell'...

La via dell'...

La via dell'...

La via dell'...

La via dell'...

La via dell'...

La via dell'...

La via dell'...

La via dell'...

La via dell'...

La via dell'...

La via dell'...

La via dell'...

La via dell'...

La via dell'...

La via dell'...

La via dell'...

La via dell'...

La via dell'...

La via dell'...

La via dell'...

La via dell'...

La via dell'...

La via dell'...

La via dell'...

La via dell'...

La via dell'...

La via dell'...

La via dell'...

La via dell'...

La via dell'...

La via dell'...

La via dell'...

La via dell'...

La via dell'...



A.V.D. odv

Viale Umberto I n. 50, Reggio Emilia c/o ex Spallanzani

T. +39 0522 339029 | M. +39 329 6458501 | [avd-re@libero.it](mailto:avd-re@libero.it) | [www.avdreggioemilia.org](http://www.avdreggioemilia.org)

## Concorso Arte

<https://concorsarte.blogspot.com/2025/11/inutile-dolore-fatti-seme-di-bellezza.html>



11 luglio 2015 - A cura dell'associazione volontari assistenza domiciliare Odv, il 19 settembre 2015, presso la sede dell'associazione, si terrà la mostra "Inutile dolore, fatti seme di bellezza", a cura di A.V.D. Odv, in occasione del 10° anniversario della fondazione dell'associazione.

La mostra è organizzata dall'Associazione Volontari Assistenza Domiciliare Odv, in collaborazione con il Comune di Reggio Emilia, e ha lo scopo di raccogliere e diffondere opere d'arte realizzate da persone che, attraverso la loro esperienza di vita, hanno vissuto momenti di dolore e di sofferenza, ma che, nonostante tutto, hanno trovato la bellezza e la speranza.

La mostra è articolata in due sezioni: la prima, intitolata "Inutile dolore", presenta opere che testimoniano le esperienze di dolore e di sofferenza; la seconda, intitolata "Fatti seme di bellezza", presenta opere che testimoniano la ricerca di bellezza e di speranza.

La mostra è gratuita e aperta a tutti. Per informazioni e biglietti, contattare l'Associazione Volontari Assistenza Domiciliare Odv al numero 0522 339029.

La mostra sarà inaugurata il 19 settembre 2015, alle ore 18.00, presso la sede dell'Associazione Volontari Assistenza Domiciliare Odv, in via Francesco Crispi, 101, a Reggio Emilia.

La mostra è organizzata dall'Associazione Volontari Assistenza Domiciliare Odv, in collaborazione con il Comune di Reggio Emilia, e ha lo scopo di raccogliere e diffondere opere d'arte realizzate da persone che, attraverso la loro esperienza di vita, hanno vissuto momenti di dolore e di sofferenza, ma che, nonostante tutto, hanno trovato la bellezza e la speranza.

La mostra è gratuita e aperta a tutti. Per informazioni e biglietti, contattare l'Associazione Volontari Assistenza Domiciliare Odv al numero 0522 339029.

La mostra sarà inaugurata il 19 settembre 2015, alle ore 18.00, presso la sede dell'Associazione Volontari Assistenza Domiciliare Odv, in via Francesco Crispi, 101, a Reggio Emilia.

La mostra è organizzata dall'Associazione Volontari Assistenza Domiciliare Odv, in collaborazione con il Comune di Reggio Emilia, e ha lo scopo di raccogliere e diffondere opere d'arte realizzate da persone che, attraverso la loro esperienza di vita, hanno vissuto momenti di dolore e di sofferenza, ma che, nonostante tutto, hanno trovato la bellezza e la speranza.

La mostra è gratuita e aperta a tutti. Per informazioni e biglietti, contattare l'Associazione Volontari Assistenza Domiciliare Odv al numero 0522 339029.

La mostra sarà inaugurata il 19 settembre 2015, alle ore 18.00, presso la sede dell'Associazione Volontari Assistenza Domiciliare Odv, in via Francesco Crispi, 101, a Reggio Emilia.

La mostra è organizzata dall'Associazione Volontari Assistenza Domiciliare Odv, in collaborazione con il Comune di Reggio Emilia, e ha lo scopo di raccogliere e diffondere opere d'arte realizzate da persone che, attraverso la loro esperienza di vita, hanno vissuto momenti di dolore e di sofferenza, ma che, nonostante tutto, hanno trovato la bellezza e la speranza.

La mostra è gratuita e aperta a tutti. Per informazioni e biglietti, contattare l'Associazione Volontari Assistenza Domiciliare Odv al numero 0522 339029.

La mostra sarà inaugurata il 19 settembre 2015, alle ore 18.00, presso la sede dell'Associazione Volontari Assistenza Domiciliare Odv, in via Francesco Crispi, 101, a Reggio Emilia.



11 luglio 2015 - A cura dell'associazione volontari assistenza domiciliare Odv, il 19 settembre 2015, presso la sede dell'associazione, si terrà la mostra "Inutile dolore, fatti seme di bellezza", a cura di A.V.D. Odv, in occasione del 10° anniversario della fondazione dell'associazione.

La mostra è organizzata dall'Associazione Volontari Assistenza Domiciliare Odv, in collaborazione con il Comune di Reggio Emilia, e ha lo scopo di raccogliere e diffondere opere d'arte realizzate da persone che, attraverso la loro esperienza di vita, hanno vissuto momenti di dolore e di sofferenza, ma che, nonostante tutto, hanno trovato la bellezza e la speranza.

La mostra è articolata in due sezioni: la prima, intitolata "Inutile dolore", presenta opere che testimoniano le esperienze di dolore e di sofferenza; la seconda, intitolata "Fatti seme di bellezza", presenta opere che testimoniano la ricerca di bellezza e di speranza.

La mostra è gratuita e aperta a tutti. Per informazioni e biglietti, contattare l'Associazione Volontari Assistenza Domiciliare Odv al numero 0522 339029.

La mostra sarà inaugurata il 19 settembre 2015, alle ore 18.00, presso la sede dell'Associazione Volontari Assistenza Domiciliare Odv, in via Francesco Crispi, 101, a Reggio Emilia.

La mostra è organizzata dall'Associazione Volontari Assistenza Domiciliare Odv, in collaborazione con il Comune di Reggio Emilia, e ha lo scopo di raccogliere e diffondere opere d'arte realizzate da persone che, attraverso la loro esperienza di vita, hanno vissuto momenti di dolore e di sofferenza, ma che, nonostante tutto, hanno trovato la bellezza e la speranza.

La mostra è gratuita e aperta a tutti. Per informazioni e biglietti, contattare l'Associazione Volontari Assistenza Domiciliare Odv al numero 0522 339029.

La mostra sarà inaugurata il 19 settembre 2015, alle ore 18.00, presso la sede dell'Associazione Volontari Assistenza Domiciliare Odv, in via Francesco Crispi, 101, a Reggio Emilia.

La mostra è organizzata dall'Associazione Volontari Assistenza Domiciliare Odv, in collaborazione con il Comune di Reggio Emilia, e ha lo scopo di raccogliere e diffondere opere d'arte realizzate da persone che, attraverso la loro esperienza di vita, hanno vissuto momenti di dolore e di sofferenza, ma che, nonostante tutto, hanno trovato la bellezza e la speranza.

La mostra è gratuita e aperta a tutti. Per informazioni e biglietti, contattare l'Associazione Volontari Assistenza Domiciliare Odv al numero 0522 339029.

La mostra sarà inaugurata il 19 settembre 2015, alle ore 18.00, presso la sede dell'Associazione Volontari Assistenza Domiciliare Odv, in via Francesco Crispi, 101, a Reggio Emilia.

La mostra è organizzata dall'Associazione Volontari Assistenza Domiciliare Odv, in collaborazione con il Comune di Reggio Emilia, e ha lo scopo di raccogliere e diffondere opere d'arte realizzate da persone che, attraverso la loro esperienza di vita, hanno vissuto momenti di dolore e di sofferenza, ma che, nonostante tutto, hanno trovato la bellezza e la speranza.

La mostra è gratuita e aperta a tutti. Per informazioni e biglietti, contattare l'Associazione Volontari Assistenza Domiciliare Odv al numero 0522 339029.

La mostra sarà inaugurata il 19 settembre 2015, alle ore 18.00, presso la sede dell'Associazione Volontari Assistenza Domiciliare Odv, in via Francesco Crispi, 101, a Reggio Emilia.





**A.V.D.**  
ASSOCIAZIONE VOLONTARI  
ASSISTENZA DOMICILIARE  
odv

## Noi Rete

<https://noirete.it/arte-e-cura-a-reggio-emilia-una-mostra-per-sensibilizzare-il-pubblico/>



**A.V.D. odv**

Viale Umberto I n. 50, Reggio Emilia c/o ex Spallanzani

T. +39 0522 339029 | M. +39 329 6458501 | [avd-re@libero.it](mailto:avd-re@libero.it) | [www.avdreggioemilia.org](http://www.avdreggioemilia.org)



**A.V.D.**  
ASSOCIAZIONE VOLONTARI  
ASSISTENZA DOMICILIARE  
odv

## Seven News

<https://sevenews.it/dolore-arte-e-cura-a-reggio-emilia/>

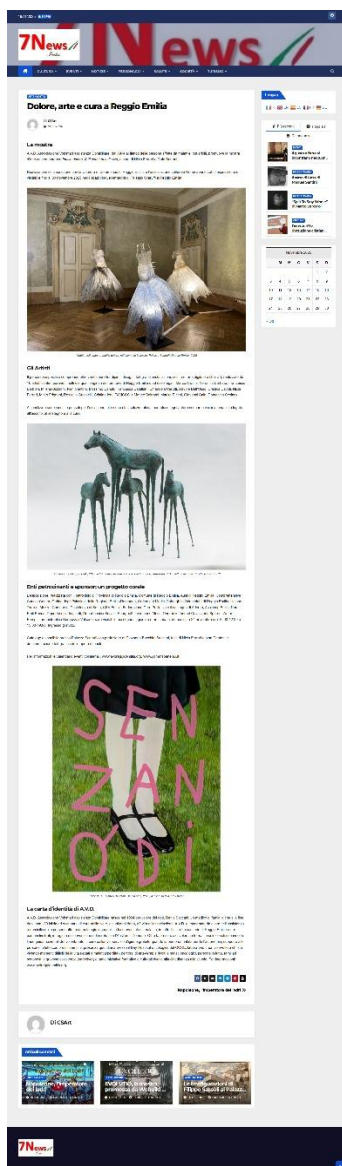

**A.V.D. odv**

Viale Umberto I n. 50, Reggio Emilia c/o ex Spallanzani

T. +39 0522 339029 | M. +39 329 6458501 | [avd-re@libero.it](mailto:avd-re@libero.it) | [www.avdreggioemilia.org](http://www.avdreggioemilia.org)





**A.V.D.**  
ASSOCIAZIONE VOLONTARI  
ASSISTENZA DOMICILIARE  
odv

## Rosary del Sud Art

<https://www.rosarydelsudartnews.com/2025/11/inutile-dolore.html>



**A.V.D. odv**

Viale Umberto I n. 50, Reggio Emilia c/o ex Spallanzani

T. +39 0522 339029 | M. +39 329 6458501 | [avd-re@libero.it](mailto:avd-re@libero.it) | [www.avdreggioemilia.org](http://www.avdreggioemilia.org)



**A.V.D.**  
ASSOCIAZIONE VOLONTARI  
ASSISTENZA DOMICILIARE  
odv

## Mincio e Dintorni

<https://mincioedintorni.com/2025/11/25/inutile-dolore-a-palazzo-scaruffi-reggio-emilia-fino-al-30-novembre-ultimo-weekend-per-visitarla/>



**A.V.D. odv**

Viale Umberto I n. 50, Reggio Emilia c/o ex Spallanzani

T. +39 0522 339029 | M. +39 329 6458501 | [avd-re@libero.it](mailto:avd-re@libero.it) | [www.avdreggioemilia.org](http://www.avdreggioemilia.org)





**A.V.D.**  
ASSOCIAZIONE VOLONTARI  
ASSISTENZA DOMICILIARE  
odv

## Il Resto del Carlino

<https://www.ilrestodelcarlino.it/reggio-emilia/cronaca/larte-come-risposta-terapeutica-al-12b7be02>

QUOTIDIANO NAZIONALE

Le strade del mal

Matteo Nuccari

REGGIO EMILIA

Lauren Pausini reggina Achille Polonara Killer in fuga Oligante del Po Nuovi voli Madre sfruttata

CITTÀ MENU SPECIALI VIDEO ULTIMORA Ricerca

5 nov 2025

LARA MARIA FERRARI Cronaca

5 nov 2025

Home > Reggio Emilia > Cronaca > "L'arte come risposta terapeutica al dolore"

### "L'arte come risposta terapeutica al dolore"

L'arte, l'atto creativo e la sua fruizione, diventano canale naturale di trasmissione della bellezza, per le persone che stanno attraversando...



L'arte, l'atto creativo e la sua fruizione, diventano canale naturale di trasmissione della bellezza, per le persone che stanno attraversando...

**L'**arte, l'atto creativo e la sua fruizione, diventano canale naturale di trasmissione della bellezza, per le persone che stanno attraversando la malattia e coinvolte nelle relazioni di cura, siano esse pazienti, familiari e medici, grazie a una mostra promossa da A.V.D., Associazione Volontari Assistenza Domiciliare, in programma dall'8 al 30 novembre a Palazzo Scauruffi. "Inutile dolore, fatti seme di bellezza" è il titolo del progetto espositivo voluto dall'associazione, al fianco delle persone che convivono con malattie inaguaribili, fondata nel 1994 da Denis Saccani, medico di famiglia che a fine anni '90 inizia a occuparsi di cure palliative. Realizzata in collaborazione con Camera di Commercio e associazione culturale Gommapiene Lab, la mostra d'arte contemporanea si inaugura sabato alle 17 con una performance di Alessandra Ziveri (arpa) e Veronika Kralova (voce). "Crediamo che esistano altre modalità per parlare di cure palliative, e la mostra che proponiamo è pensata a questo scopo, per raggiungere un pubblico ampio. - dichiara Giovanna Bacchini Saccani, presidente di A.V.D. - Questa opportunità unisce la bellezza a un atto etico, perseguendo quel principio da noi praticato di una qualità della vita in ogni momento".

Oltre venti le opere, tra dipinti, disegni, fotografie, installazioni, sculture, arte digitale e fiber art, realizzate da 18 artisti contemporanei, molti dei quali originari del territorio di Reggio o a esso legati: Marco Arduini, Veronica Barbato, Francesco Barbieri, Milena Buzzoni, Ivan Cantoni, Massimo Canuti, Francesca Catellani, Emanuela Cerutti, Davide Dall'Ossio, Cristina Davoli, Nicla Ferrari, Mirko Frignani, Rossella Grasselli, Cristina Iotti, PAMCOC - Matteo Beltrami, Marka Ricchi, Giovanni Sala e Domenico Scolaro. "Emerge così - dichiara Nicla Ferrari, curatrice della mostra insieme a Gala Bertani - un'opportunità preziosa e concreta per sottolineare quanto l'arte sia vicina al tema del dolore e come possa trasformarsi in risposta terapeutica, superando invisibili barriere emotive e culturali". Orari: sabato, domenica e 24 novembre, ore 10-12.30 e 15-19.

Lara Maria Ferrari

5 nov 2025

FEDERICO PRATI Cronaca

5 nov 2025

Home > Reggio Emilia > Cronaca > Sei derby da sballo tra Prima e Terza

### Sei derby da sballo tra Prima e Terza

Dilettanti Nel turno infrasettimanale di campionato spicca Quattro Castella-Aletico Bibbiano Canossa



POTREBBE INTERESSARTI ANCHE

Cronaca

Addio al commissario Stefano Fini. I colleghi e gli amici in lacrime: "L'angelo custode di Santa Croce"

**A.V.D. odv**

Viale Umberto I n. 50, Reggio Emilia c/o ex Spallanzani

T. +39 0522 339029 | M. +39 329 6458501 | [avd-re@libero.it](mailto:avd-re@libero.it) | [www.avdreggioemilia.org](http://www.avdreggioemilia.org)



**A.V.D.**  
ASSOCIAZIONE VOLONTARI  
ASSISTENZA DOMICILIARE  
odv

## Reggio Online

<https://www.reggionline.com/dolore-seme-bellezza-volontariato-arte-si-incontrano-palazzo-scaruffi/>

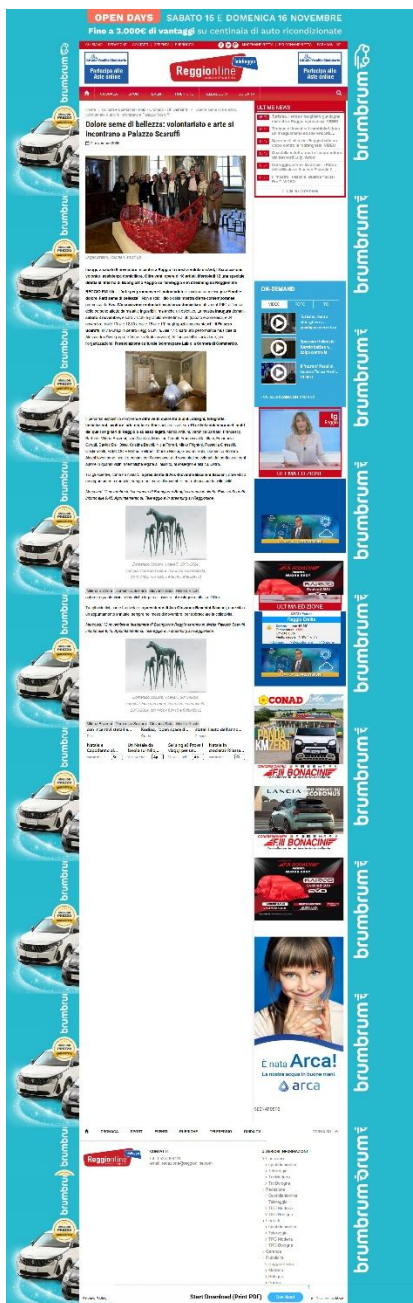

**A.V.D. odv**

Viale Umberto I n. 50, Reggio Emilia c/o ex Spallanzani

T. +39 0522 339029 | M. +39 329 6458501 | [avd-re@libero.it](mailto:avd-re@libero.it) | [www.avdreggioemilia.org](http://www.avdreggioemilia.org)



**A.V.D.**  
ASSOCIAZIONE VOLONTARI  
ASSISTENZA DOMICILIARE  
ODV

## Stampa Reggiana

<https://www.stampareggiana.it/2025/11/08/quando-larte-incontra-la-cura-a-reggio-emilia-inaugura-la-mostra-inutile-dolore-fatti-seme-di-bellezza/>

Stampa Reggiana

Quando l'arte incontra la cura: a Reggio Emilia inaugura la mostra "Inutile dolore. Fatti seme di bellezza"

La mostra promossa dall'Associazione Volontari Domiciliari (A.V.D.) con la collaborazione della Fondazione per l'Arte e la Cultura di Reggio Emilia, inaugura la mostra "Inutile dolore. Fatti seme di bellezza". La mostra, che si svolge dal 10 al 15 novembre 2025, è dedicata alla memoria di Anna Maria, una donna che ha vissuto con una malattia rara e ha dato alla luce una bambina, Sofia, che ha dato il suo nome alla mostra.

La mostra è divisa in due sezioni: "Inutile dolore" e "Fatti seme di bellezza". La prima sezione, "Inutile dolore", è dedicata alla memoria di Anna Maria e alla sua lotta contro la malattia. La seconda sezione, "Fatti seme di bellezza", è dedicata alla memoria di Sofia e alla sua vita.

La mostra è curata da Anna Maria e Sofia, con la collaborazione della Fondazione per l'Arte e la Cultura di Reggio Emilia. La mostra è gratuita e aperta a tutti.

Per informazioni sulla mostra, visitate il sito [www.stampareggiana.it](https://www.stampareggiana.it).





**A.V.D.**  
ASSOCIAZIONE VOLONTARI  
ASSISTENZA DOMICILIARE  
odv

Adriano Arati, *L'arte diventa terapia nella mostra "Inutile dolore, fatti seme di bellezza"*, "Gazzetta di Reggio", 5 novembre 2025, p. 38.

## L'arte diventa **terapia** nella mostra "Inutile dolore, fatti seme di bellezza"

L'esposizione di Avd sarà visitabile da sabato negli spazi di Palazzo Scaruffi

di **Adriano Arati**

**Reggio Emilia** La bellezza come terapia contro l'inutile dolore. Avd - Associazione Volontari Assistenza Domiciliare - storica realtà reggiana dal 1994 al fianco delle persone affette da malattie inguaribili, lancia un nuovo progetto che unisce arte e attenzione al benessere fisico e mentale, la mostra d'arte contemporanea "Inutile dolore, fatti seme di bellezza".

L'esposizione, curata da Nicla Ferrari e Gaia Bertani, sarà allestita da sabato 8 a domenica 30 novembre negli spazi cinquecenteschi di palazzo Scaruffi in via Crispi 3, nel cuore di Reggio Emilia. Realizzata in collaborazione con la Camera di Commercio di Reggio, che mette a disposizione gli ambienti, e l'associazione culturale Gommipane Lab, l'esposizione sarà inaugurata sabato 8 novembre alle 17 con una performance musicale di Alessandra Ziveri all'arpa e Veronika Kralova alla voce. Sarà poi aperta al sabato e alla domenica e lunedì 24 novembre dalle 10 alle 12, 30 e dalle 15 alle 19, l'ingresso è gratuito. Il catalogo, con prefazione della presi-

dente di Avd Giovanna Bacchini Saccani, che ha presentato la mostra col direttore scientifico Denis Saccani e le curatrici, testi di Nicla Ferrari e Ivan Cantoni e documentazione fotografica delle opere esposte, è disponibile a palazzo Scaruffi.

È previsto poi un calendario di eventi collaterali. L'11 novembre alle 17 si terrà un incontro con il professor Ivan Cantoni, direttore della biblioteca Mالدotti di Guastalla, sul tema "Il povero nell'iconografia di San Martino - Immagini del corpo sofferente tra la fine del Medioevo e la piena Modernità".

Il 16 novembre sempre alle 17 tocca alla conferenza del professor Sandro Spinsanti, esperto in bioetica, su "L'ascolto che guarisce", mentre il 27 novembre alle 17 si chiude con con Padre Arnaldo Pangrazzi, docente di Pastorale sanitaria, e le sue riflessioni su "La vita... Mosaico di speranze". Il percorso espositivo comprende oltre venti opere tra dipinti, disegni, fotografie, installazioni, realizzate da 18 artisti contemporanei, molti

dei quali originari del territorio di Reggio o ad esso legati: Marco Arduini, Veronica Barbato, Francesco Barbieri, Milena Buzzoni, Ivan Cantoni, Massimo Canuti, Francesca Catellani, Emanuela Cerutti, Davide Dall'Osso, Cristina Davoli, Nicla Ferrari, Mirko Frignani, Rossella Grasselli, Cristina Iotti, PAMCOC + Matteo Beltrami, Marika Ricchi, Giovanni Sala, Domenico Scoloro. Alcuni lavori sono inediti e pensati per l'occasione, altri sono stati selezionati dal portfolio di ogni autore in quanto vicini a tematiche legate all'ascolto e alla cura.

© FERRIO/DONERBIO/ATA



**Nicla Ferrari**

Pitttrice  
e curatrice  
della mostra



In foto  
uno degli spazi  
della mostra  
d'arte contem-  
poranea  
all'interno  
di Palazzo  
Scaruffi

**A.V.D. odv**

Viale Umberto I n. 50, Reggio Emilia c/o ex Spallanzani

T. +39 0522 339029 | M. +39 329 6458501 | [avd-re@libero.it](mailto:avd-re@libero.it) | [www.avdreggioemilia.org](http://www.avdreggioemilia.org)



**A.V.D.**  
ASSOCIAZIONE VOLONTARI  
ASSISTENZA DOMICILIARE  
odv

Lara Maria Ferrari, *“L’arte come risposta terapeutica al dolore”*, “Il Resto del Carlino”, edizione di Reggio Emilia, 5 novembre 2025, p. 21.

Dall’8 al 30 novembre a Palazzo Scaruffi, l’esposizione di artisti reggiani promossa da Avd (associazione per l’assistenza domiciliare)

## «L’arte come risposta terapeutica al dolore»

**L’arte, l’atto creativo** e la sua fruizione, diventano canale naturale di trasmissione della bellezza, per le persone che stanno attraversando la malattia e coinvolte nelle relazioni di cura, siano esse pazienti, familiari e medici, grazie a una mostra promossa da A.V.D., Associazione Volontari assistenza Domiciliare, in programma dall’8 al 30 novembre a Palazzo Scaruffi. ‘Inutile dolore, fatti seme di bellezza’ è il titolo del progetto espositivo voluto dall’associazione, al fianco delle persone che convivono con malattie inguaribili, fondata nel 1994 da Denis Sacconi, medico di famiglia che a fine anni ‘80 inizia a occuparsi di cure palliative. Realizzata in collaborazione con Camera di Commercio e associazione culturale Gommipane Lab, la mostra d’arte contemporanea si

inaugura sabato alle 17 con una performance di Alessandra Ziveri (arpa) e Veronika Kralova (voce). «Crediamo che esistano altre modalità per parlare di cure palliative, e la mostra che proponiamo è pensata a questo scopo, per raggiungere un pubblico ampio. – dichiara Giovanna Bacchini Sacconi, presidente di A.V.D. – Questa opportunità unisce la bellezza a un atto etico, perseguendo quel principio da noi praticato di una qualità della vita in ogni momento».

**Oltre venti** le opere, tra dipinti, disegni, fotografie, installazioni, sculture, arte digitale e fiber art, realizzate da 18 artisti contemporanei, molti dei quali originari del territorio di Reggio o a esso legati: Marco Arduini, Veronica Barbato, Francesco Barbieri, Milena Buzzoni, Ivan Cantoni, Massimo Canuti, Francesca Ca-



tellani, Emanuela Cerutti, Davide Dall’Osso, Cristina Davoli, Nicola Ferrari, Mirko Frignani, Rossella Grasselli, Cristina Iotti, PAMCOC + Matteo Beltrami, Marika Ricchi, Giovanni Sala e Domenico Scolaro. «Emerge così – dichiara Nicola Ferrari, curatrice della mostra insieme a Gaia Bertani – un’opportunità preziosa e

concreta per sottolineare quanto l’arte sia vicina al tema del dolore e come possa trasformarsi in risposta terapeutica, superando invisibili barriere emotive e culturali». Orari: sabato, domenica e 24 novembre, ore 10-12.30 e 15-19.

**Lara Maria Ferrari**

© RIPRODUZIONE RISERVATA

**A.V.D. odv**

Viale Umberto I n. 50, Reggio Emilia c/o ex Spallanzani

T. +39 0522 339029 | M. +39 329 6458501 | [avd-re@libero.it](mailto:avd-re@libero.it) | [www.avdreggioemilia.org](http://www.avdreggioemilia.org)



**A.V.D.**  
ASSOCIAZIONE VOLONTARI  
ASSISTENZA DOMICILIARE  
odv

**Telegiornale Reggio, "Telettrico", 4 novembre 2025.**

Link download: <https://www.dropbox.com/scl/fi/2uf567htp8rd04nb8kbc6/Servizio-Telettrico-5-novembre-2025.mp4?rlkey=8npj3x3ai0k19js6imm3zjig&dl=0>



**TELETRICOLOR**



**A.V.D. odv**

Viale Umberto I n. 50, Reggio Emilia c/o ex Spallanzani

T. +39 0522 339029 | M. +39 329 6458501 | [avd-re@libero.it](mailto:avd-re@libero.it) | [www.avdreggioemilia.org](http://www.avdreggioemilia.org)





**A.V.D.**  
ASSOCIAZIONE VOLONTARI  
ASSISTENZA DOMICILIARE  
odv

---

**Buongiorno Reggio**, diretta con Ibanes Valeriani, “Telereggio”, 12 novembre 2025,  
<https://www.reggionline.com/dolore-seme-bellezza-volontariato-arte-si-incontrano-palazzo-scaruffi/>

Link download: <https://www.dropbox.com/scl/fi/uggamt03jiesvwoouksvg/Buongiorno-Reggio-integrale.mov?rlkey=5nvrfc36kdi0zhrl8hzynxl9y&dl=0>



---

**A.V.D. odv**

Viale Umberto I n. 50, Reggio Emilia c/o ex Spallanzani  
T. +39 0522 339029 | M. +39 329 6458501 | [avd-re@libero.it](mailto:avd-re@libero.it) | [www.avdreggioemilia.org](http://www.avdreggioemilia.org)



[https://admin12.antherica.com//newsletter//sys\\_templates/viewinhtml.html?titleid=1&action=allpreview&heading=preview\\_template&sys\\_folder=newsletter&sys\\_database=newsletter\\_csart&msg\\_id=3847&cid=176&t=1&ui=25784&userid=25784&expid=3499](https://admin12.antherica.com//newsletter//sys_templates/viewinhtml.html?titleid=1&action=allpreview&heading=preview_template&sys_folder=newsletter&sys_database=newsletter_csart&msg_id=3847&cid=176&t=1&ui=25784&userid=25784&expid=3499)

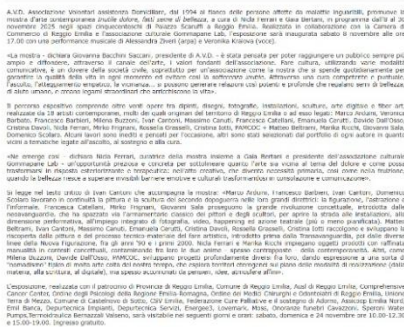

AVS. Associazione Volontari assistenza Domestica nasce nel 1994 per volere del dott. Demis Saccaro, un medico di famiglia che alla fine degli anni '80 mette ad occuparsi di cure palliative e, alcuni anni dopo, dà vita all'Associazione. AVS è impegnata da allora in progetti di assistenza domiciliare e di cura in fase avanzata di malattia, in tutti i distretti sanitari della provincia di Reggio Emilia e nei comuni limitrofi, nel regime di convalescenza ed in rete con l'Aiutò al Cittadino. Come il percorso di volontari formati e selezionati secondo le migliori norme nazionali del volontariato in cure palliative, sempre d'ispirazione unitaria (però la prima realtà porta l'autonomia, supporta solo persone in ultimo momento), presenta qualcosa però di *Italy Hospital* (conoscenza del COF), elaborazione creativa rivolta a chi sta vivendo momenti difficili della vita (malattia e mancanza/povertà), percorsi di interazione molto più articolati e strategici, servizio in tutti i territori (urbani e periferici) e gestione aziendale (caricchi) e tutte iniziative formative e culturali rivolte alla cittadinanza alle scuole. Per informazioni: [www.avspiedmonte.it](http://www.avspiedmonte.it)

**ESG&T di Gianni Sarti, Via Fiume Santo Stefano 55, 41121 Reggio Emilia, 0521 376655-1511**